



Cerrejón

Visitas de divulgación de la Gestión Ambiental

Acorde con el cumplimiento del Plan de Manejo Ambiental (PMA), en especial de la Ficha Social que se refiere al Programa de Información y Comunicación, se realizan en Cerrejón las Visitas de divulgación de la Gestión Ambiental, en las cuales se les presenta a comunidades del área de influencia, así como a las autoridades municipales todo el trabajo que la empresa viene realizando en cuanto al tema ambiental.

Estas visitas se vienen realizando exitosamente desde el año 2006; al presente se han recibido a más de 800 personas entre autoridades tradicionales, líderes, campesinos y ganaderos de las zonas vecinas; así como funcionarios de las autoridades municipales de Albania, Hatonuevo, Barrancas y Uribia.

Dentro del programa de visitas ambientales, cabe resaltar que también se han tenido en cuenta comunidades del norte de La Guajira como es el caso de Media Luna, vecina a Puerto Bolívar. Durante esta visita, que fue atendida en las instalaciones de Puerto Bolívar, se recibieron a 44 personas entre habitantes, etnoeducadores y promotores de salud de la comunidad.

Durante el 2008, 444 personas entre líderes y autoridades tradicionales de diferentes comunidades como Tamaquito, Las Casitas, Los Remedios, Campoalegre; también los resguardos Cerro de Hatonuevo, Provincial, San Francisco, Trupío Gacho y sectores como el de La Isla, Aremasain, Ulapa y Delta; asistieron a La Mina y recibieron toda la información referente al tema. La agenda de cada visita consta de la presentación del video de seguridad, requisito indispensable para poder tener acceso al área de la mina y los tajos, así como la muestra del video ambiental. Posteriormente se realiza un recorrido por las áreas de la Mina, tiempo en el cual los asistentes conocen uno de los tajos desde un mirador, una de las zonas en rehabilitación, el horno incinerador de residuos peligrosos, la bodega de reciclaje, las lagunas de estabilización, el Centro de Fauna, el Vivero y otros aspectos claves de la gestión ambiental de Cerrejón.

Adicionalmente durante la visita los asistentes tienen la oportunidad, dentro de todas las medidas de seguridad, de presenciar desde uno de los miradores, una voladura y así tener mejor juicio y un concepto más acertado con respecto a la manera como éstas se realizan. Luego durante el almuerzo se hace la presentación de los programas ambientales por parte de la Gerencia de Gestión Ambiental y una sesión de preguntas y respuestas para aclarar todas las dudas e interrogantes que se presenten.

Las principales inquietudes de las comunidades visitantes se centran en temas relacionados con el control y monitoreo de emisiones de polvo, así como la forma



como se realizan las voladuras. En el 2008, el 82% de las personas encuestadas respondieron que sus dudas respecto a los temas ambientales y sus inquietudes más importantes habían sido aclaradas luego de vivenciar los procesos ambientales en Cerrejón.

Consolidado de las encuestas a los visitantes en el 2008

- En cuanto al tema del manejo y la calidad de aire en Cerrejón:

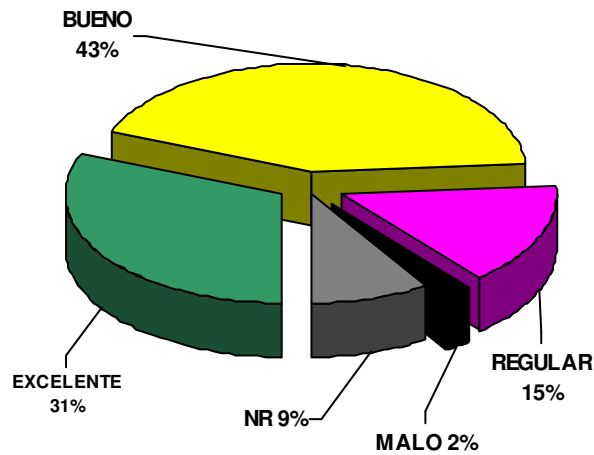

- Con respecto al programa de manejo de residuos sólidos:

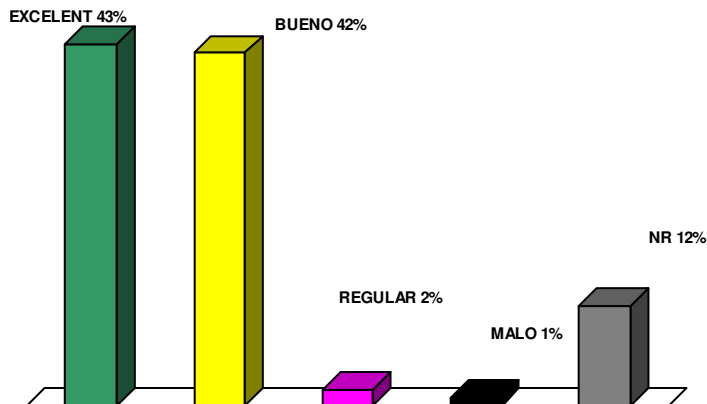



Cerrejón

- En respuesta a la opinión que tenían acerca del programa para el manejo del agua, respondieron:

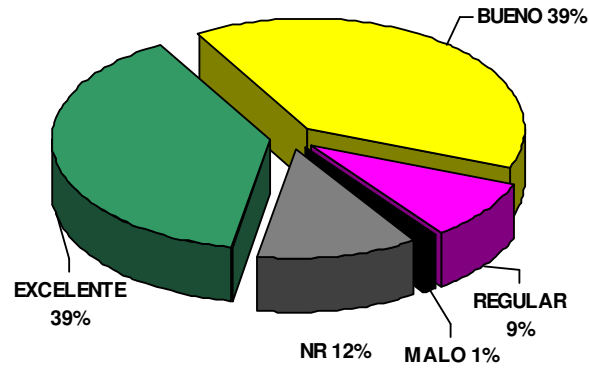

- Al hablar del tema de rehabilitación de tierras, las respuestas fueron:

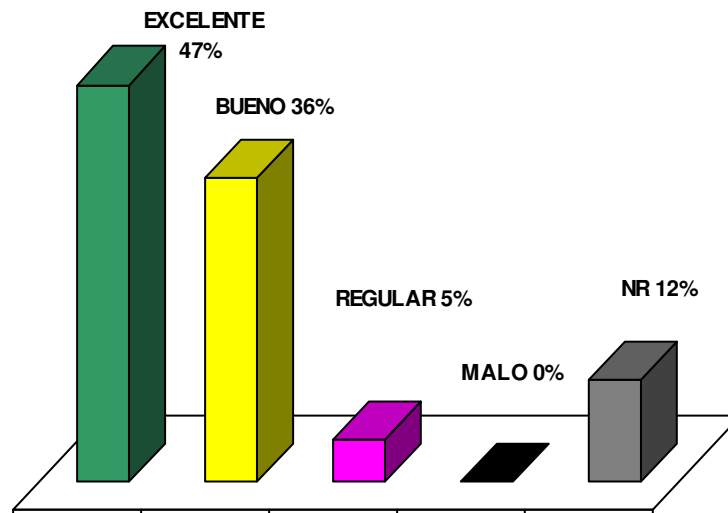



- Al preguntárseles por el programa de manejo de fauna, la opinión fue:

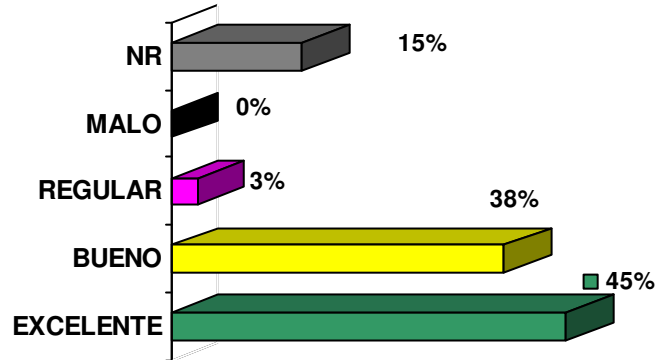

Al preguntárseles si con la visita y la presentación hecha se había cambiado su opinión con respecto a los programas ambientales de Cerrejón, 372 personas contestaron positivamente, afirmando que al visitar La Mina y poder constatar personalmente el manejo que se le da a los temas ambientales pueden dar un testimonio más acertado y veraz que la apreciación que tenían antes con respecto a la temática ambiental y al manejo de estos programas.

En 2009 Cerrejón continúa atendiendo visitas programadas de representantes de las comunidades vecinas con el fin de seguir compartiendo sus experiencias y reforzar el conocimiento de estas acerca de la gestión ambiental que se desarrolla en toda el área de las operaciones.

Comunidades visitantes 2008 -2009

Administraciones públicas

Comunidad	Número de visitantes
Administración de Albania	18
Administración de Barrancas	17
Administración de Hatonuevo	14
Administración de Uribia	25
Gobernación de La Guajira	24
Total	98



Comunidades y resguardos indígenas wayuu

Comunidad / Resguardo / Sector	Número de visitantes
Comunidad de Tamaquito	30
Resguardo Provincial	22
Resguardo Cerro de Hatonuevo	55
Resguardo San Francisco	25
Resguardo Trupío Gacho	25
Comunidad de Campo Alegre	12
Sector Ulapa	31
Sector La Isla	34
Sector Aremasahin	29
Sector Delta	33
Total	296

Comunidades campesinas

Comunidad	Número de asistentes
Comunidad de las Casitas	18
Comunidad de Los Remedios	32
Total	50